

Anne Kamp Arkitekt MAA v/ Anne Kamp Jensen
Alrøvej 376
8300 Odder

Og ejer Rasmus Walsted Frandsen

Landzonetilladelse

Vi har den 03-10-2024 modtaget en ansøgning om tilladelse til opførelse af carport, skur og opbevaring på ejendommen matr.nr. 17X, Grumstrup By, Vedslet, beliggende Lundgårdevej 7B, 8732 Hovedgård.



Byggeriet ligger i landzone og kræver derfor landzonetilladelse.

Afgørelse

Der meddeles tilladelse til det ansøgte.
Afgørelsen, der har indsigelsesfrist den **03. januar 2025**, vil blive offentliggjort på Horsens Kommunes hjemmeside.

Beskrivelse og begrundelse

Sagen omhandler opførelse af ny carport og skur med et bebyggetareal på 57,6 m². Bygningen opføres i 2 etager med et depotrum på ca. 40 m² i tagetagen. Bygningen beklædes med røde vingetegl og samme taghældning som eksisterende hus. Facadebeklædning består af fibercement Swisspearl, lys grå. Carport og skur er beliggende på østsiden af eksisterende hus og grænser optil

Find os

Teknik og Miljø
Byg, Erhverv og BBR
Chr M Østergaards Vej 4
8700 Horsens

Kontakt os

Telefon: 76 29 29 29
[Hjemmeside: horsens.dk](http://hjemmeside.horsens.dk)

Følg os på

Facebook
LinkedIn
Instagram

naboskellet på Lundgårdevej 7A. Syd og vest for bygningen er der åbne marker. Mod nord er vejen Lundgårdevej.

Byggesag vurderer, at opførelse af carport og skur vurderes normalt og forventeligt for byggeri i landzonen. Der er ingen kommuneplanramme eller lokalplan for området.

Det er kommunens samlede vurdering, at carport og skur ikke tilsidesætter hensyn, som skal varetages ved landzoneadministrationen, herunder hensyn til landskab, natur, miljø, planlægning eller naboer, og at tilladelsen ikke er i strid med Planlovens overordnede formål eller intentioner.

HABITAT- OG NATURVURDERING

Jf. bekendtgørelse om administration af planloven i forbindelse med internationale naturbeskyttelsesområder samt beskyttelse af visse arter*, skal der forud for meddelelse af landzonetilladelse foretages en vurdering af, om aktiviteten kan påvirke et internationalt beskyttet område (Natura 2000-område) væsentligt, eller beskadige eller ødelægge yngle- eller rasteområder for strengt beskyttede arter (bilag IV arter).

*Planhabitatbekendtgørelsen

Indskrænkelse eller forringelse af egnede yngle- eller rastesteder for bilag IV-arter i området.

Natura 2000

Projektområdet ligger ca. 8,9 km fra nærmeste Natura 2000 område: nr. 56 (Habitatområde H52, Horsens Fjord, havet øst for Endelave og fuglebeskyttelsesområde F36, Horsens Fjord og Endelave).

Der er vedtaget en Natura 2000-plan for området. Natura 2000-planens målsætning er bindende for myndigheden og skal anvendes ved konsekvens vurdering ved myndighedsudøvelse jf. habitatbekendtgørelsen. Udpegningsgrundlaget for området fremgår af Miljøstyrelsens hjemmeside.

Alene på baggrund af den store afstand til det internationale naturbeskyttelsesområde og projektets beskudne omfang er det Horsens Kommunes vurdering, at det kan udelukkes, at projektet kan skade arter eller naturtyper, som udgør udpegningsgrundlaget for Natura 2000-området.

Bilag IV-arter

En række arter af planter og dyr, de såkaldte bilag IV-arter, er omfattet af en særlig streng beskyttelse i alle EU-medlemsstater herunder Danmark. Det gælder for dyrearterne, at der er et generelt forbud mod at beskadige eller ødelægge yngle- og rasteområder i deres naturlige udbredelsesområde, mens der for plantearterne er forbud mod at ødelægge dem. Forbuddet gælder uanset om disse dyr og planter findes inden for eller uden for beskyttede naturområder.

Horsens Kommune har ikke kendskab til, at der findes dyrearter eller plantearter, som er optaget på habitatdirektivets bilag IV, i projektområdet. Dvs. der er ikke gjort fund af bilag IV-arter ved kommunens besigtigelser, eller fundet registreringer på Arter.dk eller Naturbasen.dk.

I lokalområdet er der kendskab til forekomst af følgende bilag IV arter:

Flagermus har potentielle yngle- og rasteområder i ældre træer med hulheder, spættehuller eller sprækker samt i ejendomme med utætte tagkonstruktioner eller andre hulheder. Der fældes ikke potentielle flagermustræer eller nedrives ejendomme, der egner sig som yngle- eller rasteområder for flagermus, i forbindelse med det ansøgte.

Odder har potentielle yngle- og rasteområder langs uforstyrrede vandløb, søer, moser og fjordområder. Der sker ingen påvirkning af sådanne uforstyrrede områder i forbindelse med det ansøgte.

Stor vandsalamander har potentielle yngle- og rasteområder i vandhuller og søer. Arten overvintrer på land, som regel i skove eller haver. Der sker ingen påvirkninger af vandhuller eller søer i forbindelse med det ansøgte.

Grøn mosaikgoldsmed yngler primært i vandhuller og søer med krebseklo, som er værtsplante for æggene af grøn mosaikgoldsmed. Der sker ingen påvirkning af vandhuller med krebseklo i forbindelse med det ansøgte.

Spidsnudet frø har potentielle yngle- og rasteområder i vandhuller og søer der ligger i tilknytning til fugtige områder f.eks. i et sammenhængende naturområde med eng eller mose, hvor frøerne kan finde føde i nærheden af ynglevandhullerne. I Horsens Kommune er arten kun registreret vest for E45 og ved Hovedgård og Hatting. Der sker ingen påvirkninger af vandhuller eller søer der ligger i tilknytning til større, fugtige områder i forbindelse med det ansøgte.

Det er Kommunens vurdering, at projektet ikke vil påvirke yngle- eller rasteområder for de ovenfor nævnte arter, da det ansøgte etableres på et grusareal.

Samlet vurdering vedr. udpegningsgrundlag og bilag IV-arter

Horsens Kommune vurderer således samlet, at projektet ikke medfører:

Skade af arter eller naturtyper som indgår i udpegningsgrundlaget for Natura 2000-områder.

Beskadige eller ødelægge yngle- eller rasteområder i det naturlige udbredelsesområde for de dyrearter – eller ødelægge de plantearter, der er optaget på habitatdirektivets bilag IV.

Øvrige forhold vedrørende naturtemaer

Vandløbsloven

Bygherre bør gøres opmærksom på, at området kan være drænet, og at eventuelle dræn i forbindelse med byggemodningen skal håndteres, således at drænene stadig er i funktion, medmindre det kan fastslås, at drænene ikke afvander arealer uden for byggemodningsområdet. Bygherre bør ligeledes gøres opmærksom på, at afstrømning af overfladevand til nedstrømsliggende matrikler ikke må ændres foruden tilladelse efter vandløbslovens § 6.

Naturbeskyttelsesloven – beskyttet natur

Der gøres opmærksom på, at der i en afstand af 93 meter ligger en eng beskyttet af naturbeskyttelseslovens § 3. Projektets aktiviteter må ikke medføre, at der sker en tilstandsændring i det beskyttede areal.

Lovgrundlag

Tilladelsen meddeles på baggrund af planlovens § 35 stk. 1.

Planloven: Bekendtgørelse af lov om planlægning, LBK nr. 1157 af 1. juli 2020 (Oprindeligt lov nr. 388 af 6. juni 1991).

Diverse

Sagen har været i naboorientering fra den 11. november til den 25. november 2024. Der er ikke indkommet hørings svar.

Bemærk

Tilladelsen bortfalder, hvis den ikke udnyttes inden 5 år.

Tilladelsen fritager ikke for at indhente tilladelser efter anden lovgivning.

Kontakt

Hvis der er spørgsmål til sagen, kan jeg kontaktes på nedenstående mail eller telefon i tidsrummet mandag, tirsdag og onsdag kl. 9-15, torsdag kl. 9-17 og fredag kl. 9-13. Der er lukket alle dage kl. 12.00-12.30 samt torsdag kl. 14.30-15.00.

Kopi af afgørelsen er sendt til

natur@dof.dk; dnhorsens-sager@dn.dk; miljoudvalg@kano-kajak.dk; horsens@dof.dk

Bilag fra ansøger

Beskrivelse af materialer:

LUNDGÅRDEVEJ 7B, GRUMSTRUP, HOVEDGÅRD

MATERIALER:

GAVL: zink, natur på gavl - som på gavlen af eksisterende hus

TAG: røde vingetegl - samme taghældning som eksisterende hus

FACADE: facadebeklædning af fibercement Swisspearl, lys grå

farver: Carat Ivory Crystal 7010 eller Carat Granite 7060

VINDUER: lys grå rammer træ-alu – som eksisterende hus

INDVENDIG BEKLÆDNING: Træ, profilbrædder

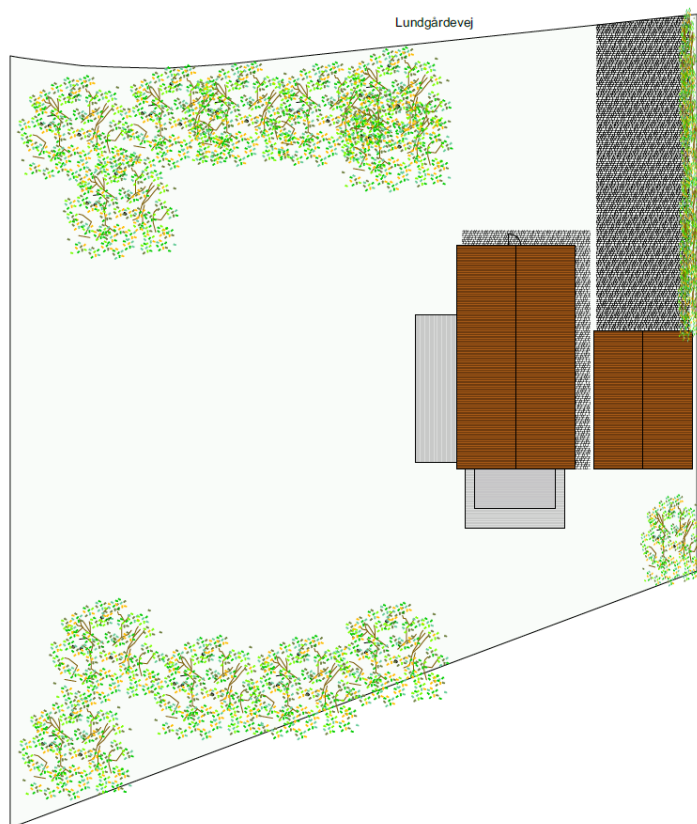

Matrikel 17x -
Lundgårdevej 7b, Grumstrup, 8732 Hovedgård

BYGNING 1

Eksisterende bebygget areal: 113 m²

Eksisterende beboelse: 189 m²

BYGNING 2

Ny carport og skur: 57,6 m²

UDHUSE OG OVERDÆKNINGER I ALT: 57,6 m²

Grund: 2003 m²

BEBYGGELSESPROCENT

Beboelse: 189 m²

Udhuse: 57,6 m²

Fradræg: -50 m²

I alt: 196,6 m²

$196,6 \times 100 / 2003 = 9,8 \%$

Alle målt i henhold til planloven			
nr	Lundgårdevej 7B, Grumstrup	nr	240919
adresse	8732 Hovedgård	nr	
ansøgning	Carport, skur og opbevaring plan	nr	
nr	150@A3	nr	001
design	ak	nr	240819
Anne Kamp, Arkitekt maa M: 21 91 03 18			

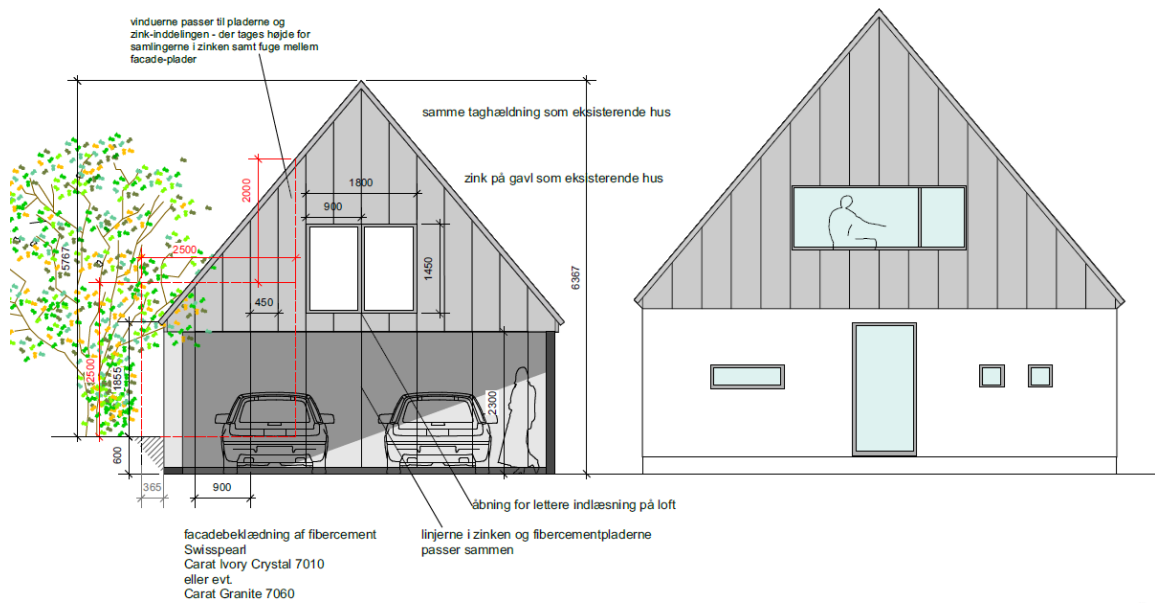

Alle mål i centimeter på stedet

proj.	Lundgårdsvej 78, Grumstrup	inv.	240919
adresse	8732 Hovedgård	egn.	
ejner	Carport, skur og opbevaring facade fra vej	skisse	
mail	1-50@A3	teg.	001
design	ak	dato	240819
Anne Kamp, Arkitekt maa M: 21 91 03 18			

Med venlig hilsen

Anders Houmann Blok
Byggesagsbehandler

Telefon direkte: 76 29 25 84
Mail: ahbl@horsens.dk

Husk, at du ikke bør sende følsomme eller fortrolige oplysninger til os på mail. Det gælder f.eks. cpr-nummer, helbredsmaessige eller økonomiske oplysninger. [Læs, hvad du i stedet kan gøre på www.horsens.dk/sikkermail](http://www.horsens.dk/sikkermail)

Klagevejledning, planloven

Hvis du ønsker at klage over denne afgørelse, kan du klage til Planklagenævnet. Klagen skal være indgivet senest 4 uger efter dateringen på den afgørelse, du klager over.

Du klager via Klageportalen, som du finder via www.naevneneshus.dk. Du logger på Klageportalen med Mit-ID. En klage er indgivet, når den er tilgængelig for Horsens Kommune via klageportalen. Når du klager, skal du, som borger, betale et gebyr på 900,- kr. For virksomheder, organisationer og offentlige myndigheder er gebyret på 1.800,- kr.

I Klageportalen sendes din klage automatisk først til Horsens Kommune. Hvis Horsens Kommune fastholder afgørelsen, sender kommunen klagen videre til behandling i nævnet via klageportalen. Du vil få besked om dette.

Planklagenævnet afviser din klage, hvis du sender den uden om klageportalen, medmindre du forinden er blevet fritaget for brug af klageportalen. Hvis du ønsker fritagelse, skal du sende en begrundet anmodning til Horsens Kommune. Horsens Kommune videresender herefter din anmodning til nævnet, som træffer afgørelse om, hvorvidt du kan fritages. Se betingelserne for at blive fritaget på [Planklagenævnets hjemmeside](#).

Hvis kommunens afgørelse ønskes prøvet ved en domstol, skal sagen være anlagt inden seks måneder efter afgørelsen er meddelt jf. planlovens § 62, stk. 1.

Du kan læse mere om klageprocessen på [Planklagenævnets hjemmeside](#).