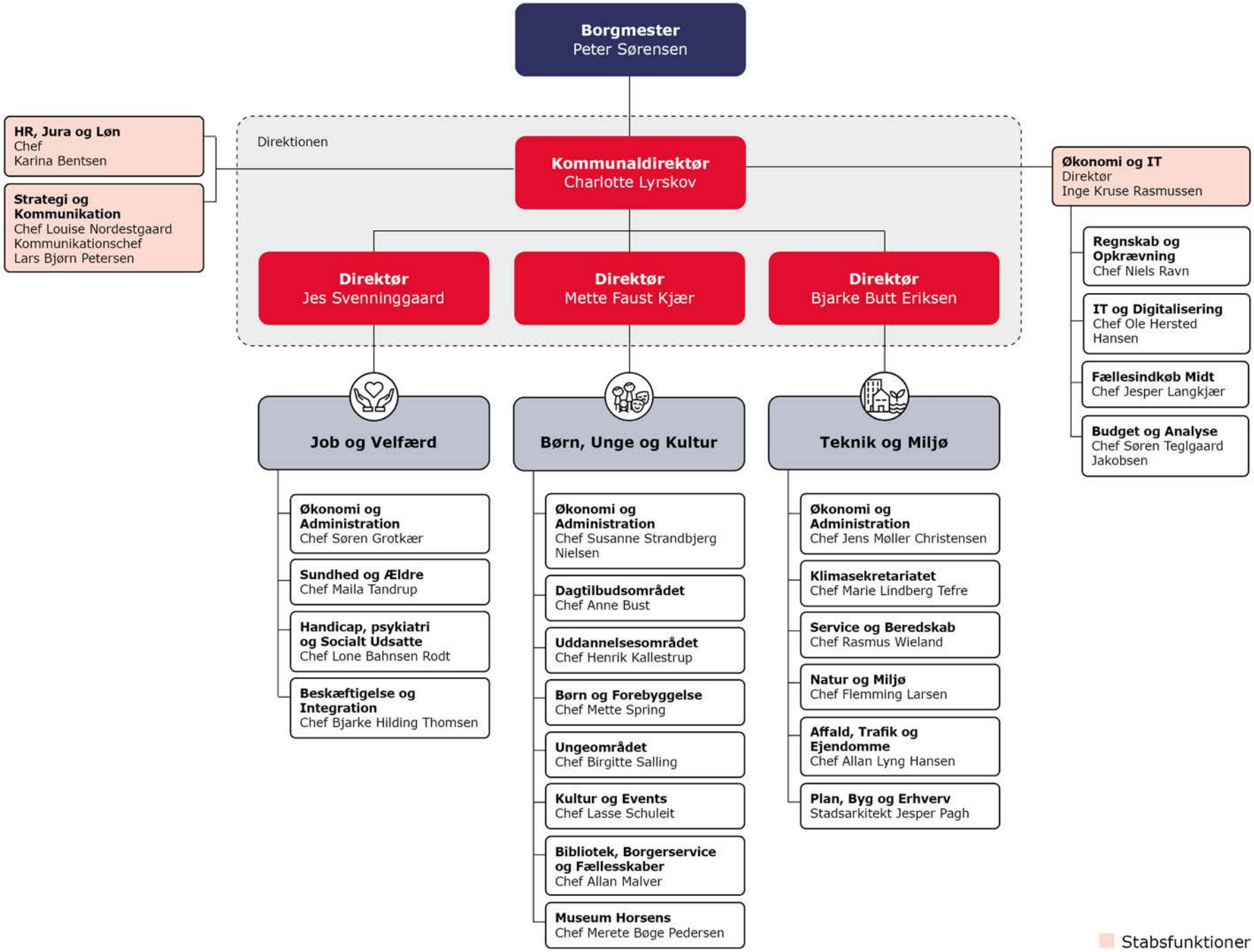
Borgmester
Peter Sørensen
Direktionen
Kommunaldirektør
Charlotte Lyrskov
HR, Jura og Løn
Chef
Karina Bentsen
Strategi og Kommunikation
Chef Louise Nordestgaard
Kommunikationschef
Lars Bjørn Petersen
Direktør
Jes Svenninggaard
Direktør
Mette Faust Kjær
Direktør
Bjarke Butt Eriksen
Økonomi og IT
Direktør
Inge Kruse Rasmussen
Regnskab og Opkrævning
Chef Niels Ravn
IT og Digitalisering
Chef Ole Hersted Hansen
Fællesindkøb Midt
Chef Jesper Langkjær
Budget og Analyse
Chef Søren Teglgaard Jakobsen
Job og Velfærd
Økonomi og Administration
Chef Søren Grotkær
Sundhed og Ældre
Chef Maila Tandrup
Handicap, psykiatri og Socialt Udsatte
Chef Lone Bahnsen Rodt
Beskæftigelse og Integration
Chef Bjarke Hilding Thomsen
Børn, Unge og Kultur
Økonomi og Administration
Chef Susanne Strandbjerg Nielsen
Dagtilbudsområdet
Chef Anne Bust
Uddannelsesområdet
Chef Henrik Kallestrup
Børn og Forebyggelse
Chef Mette Spring
Ungeområdet
Chef Birgitte Salling
Kultur og Events
Chef Lasse Schuleit
Bibliotek, Borgerservice og Fællesskaber
Chef Allan Malver
Museum Horsens
Chef Merete Bøge Pedersen
Teknik og Miljø
Økonomi og Administration
Chef Jens Møller Christensen
Klimasekretariatet
Chef Marie Lindberg Tefre
Service og Beredskab
Chef Rasmus Wieland
Natur og Miljø
Chef Flemming Larsen
Affald, Trafik og Ejendomme
Chef Allan Lyng Hansen
Plan, Byg og Erhverv
Stadsarkitekt Jesper Pagh
Stabsfunktioner