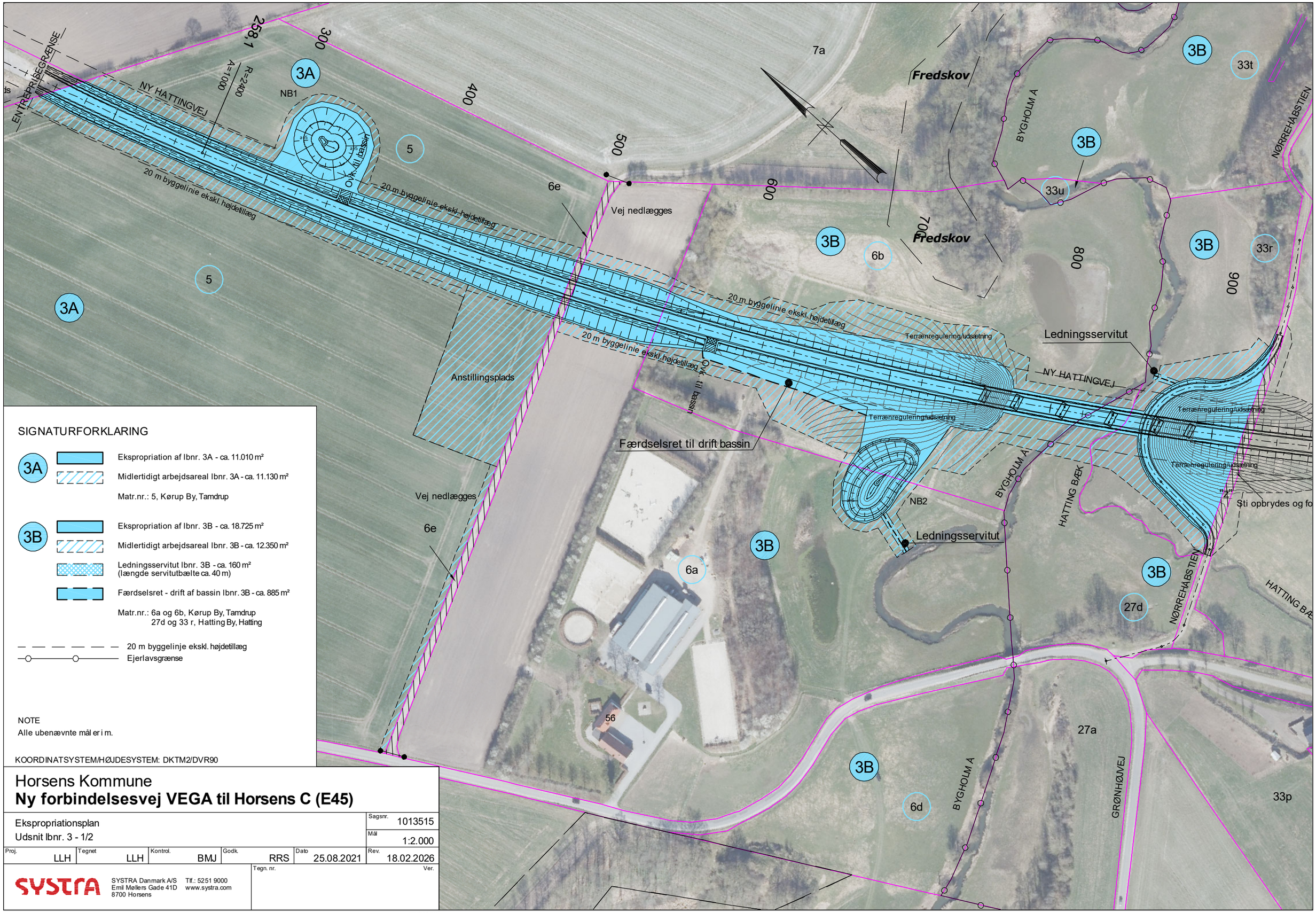

SIGNATURFORKLARING

3A
- Ekspropriation af lbnr. 3A - ca. 11.010 m²
- Midlertidigt arbejdsareal lbnr. 3A - ca. 11.130 m²
- Matr.nr.: 5, Kørup By, Tamdrup

3B
- Ekspropriation af lbnr. 3B - ca. 18.725 m²
- Midlertidigt arbejdsareal lbnr. 3B - ca. 12.350 m²
- Ledningsservitut lbnr. 3B - ca. 160 m² (længde servitutbælte ca. 40 m)
- Færdselsret - drift af bassin lbnr. 3B - ca. 885 m²
- Matr.nr.: 6a og 6b, Kørup By, Tamdrup; 27d og 33 r, Hatting By, Hatting

- 20 m byggelinje ekskl. højdetillæg
- Ejerlavsgrænse

NOTE
Alle ubenævnte mål er i m.

KOORDINATSYSTEM/HØJDESYSTEM: DKTM2/DVR90

Horsens Kommune
Ny forbindelsesvej VEGA til Horsens C (E45)

Ekspropriationsplan
Udsnit lbnr. 3 - 1/2

Sagsnr.	Mål	Proj.	Tegnet	Kontrol.	Godk.	Dato	Rev.
1013515	1:2.000	LLH	LLH	BMJ	RRS	25.08.2021	18.02.2026

Tegn. nr. | Ver.

SYSTRA
SYSTRA Danmark A/S
Emil Møllers Gade 41D
8700 Horsens
Tlf.: 5251 9000
www.systra.com

18-02-2026 12:39:13