Forløbig kortlægning

Hvordan foretages arealudpegningen?
Den fremtidige retningslinje for VE-anlæg inddeler arealudpegningerne i to niveauer. Henholdsvis en ”mulighedszone” og ”forbudszone”. De grå områder viser den foreløbige kortlægning af forbudszonen for VE-anlæg. Områderne omfatter beskyttede naturområder, økologiske forbindelser og bevaringsværdige landskaber. *Kortet er vejledende.*

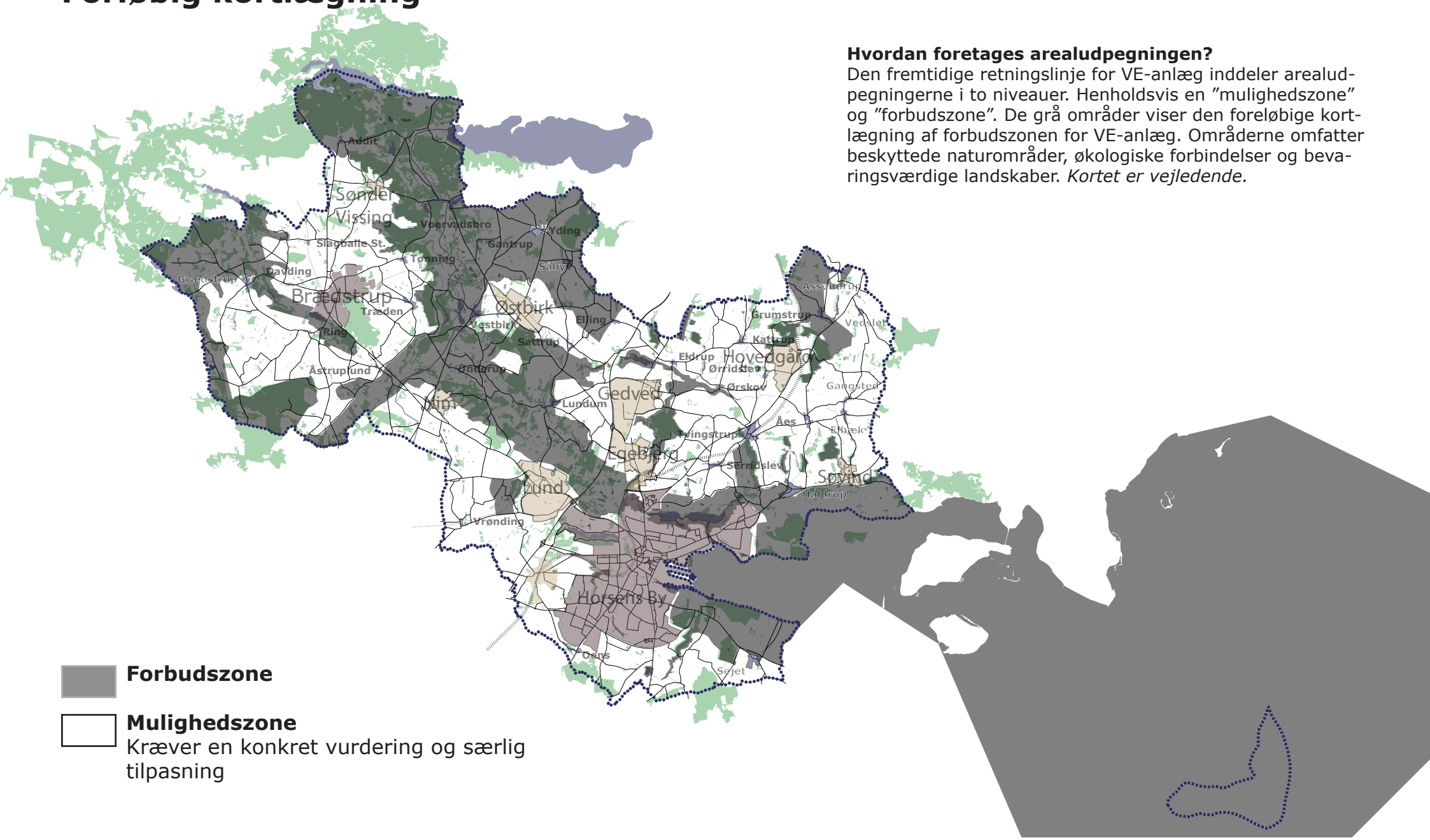

Forbudszone

Mulighedszone
Kræver en konkret vurdering og særlig tilpasning